ФУНКЦИОНАЛЬНАЯ ГРАМОТНОСТЬ. БАНК ЗАДАНИЙ.

Захир
Юлия Симановна

Заместитель Главного редактора

АО «Издательство «Просвещение»

Тел.: 8 (495) 789-30-40, доп 4175
e-mail: YZakhir@prosv.ru

Все права защищены. Никакая часть презентации не может быть воспроизведена в какой бы то ни было форме и какими бы то ни было средствами, включая размещение в сети Интернет и в корпоративных сетях, а также запись в память ЭВМ, для частного или публичного использования, без письменного разрешения владельца авторских прав. © АО «Издательство "Просвещение"», 2022 г.

Основная проблема

- **Знания у учащихся есть, однако грамотно пользоваться ими они не умеют. Учимся для школы, не для жизни!**

Ситуационность знаний: *в случае, если знания* ***не осознаны*** *и* ***не присвоены*** *учащимися, они проявляются только в тех ситуациях, в которых формировались (К.Н. Поливанова)*

Формализма знаний – старой проблемы российской и советской школы*: знания у учащихся есть, однако грамотно пользоваться ими они не умеют. Учимся для школы, не для жизни!*

© АО «Издательство «Просвещение», 2022

Функциональная грамотность. Вебинары

https://uchitel.club/events/funkcionalnaya_gramotnost/vebinary/onlayn-uroki/filter

Функциональная грамотность. Дидактический комплекс

Функциональная грамотность. Учимся для жизни
5-9

Индивидуальные обучающие пособия

(все виды грамотностей)

Функциональная грамотность. Тренажеры
5-9

Сборники задач для отработки навыков решения задач
(математическая и естественно-научная грамотности)

Задачники
2-4, 8-9, 10-11

Многофункциональные сборники задач

(функциональная грамотность, углубленное изучение предмета, олимпиады)

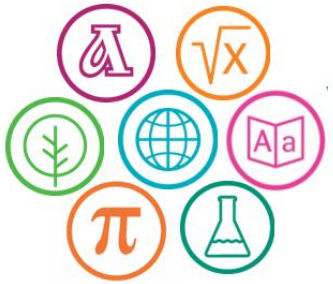

© АО «Издательство «Просвещение», 2022

Функциональная грамотность. Интерактивное продолжение дидактического комплекса

Версия 1.0

Целевая аудитория:
учителя начальной школы, русского языка и литературы, математики, биологии, химии, физики

22 пособия, 450 заданий

Компонентов ФГ - 4
Фронтальная работа в классе
Возможность печати контента
Полнотекстовая версия пособий
Лицензия – 1 год

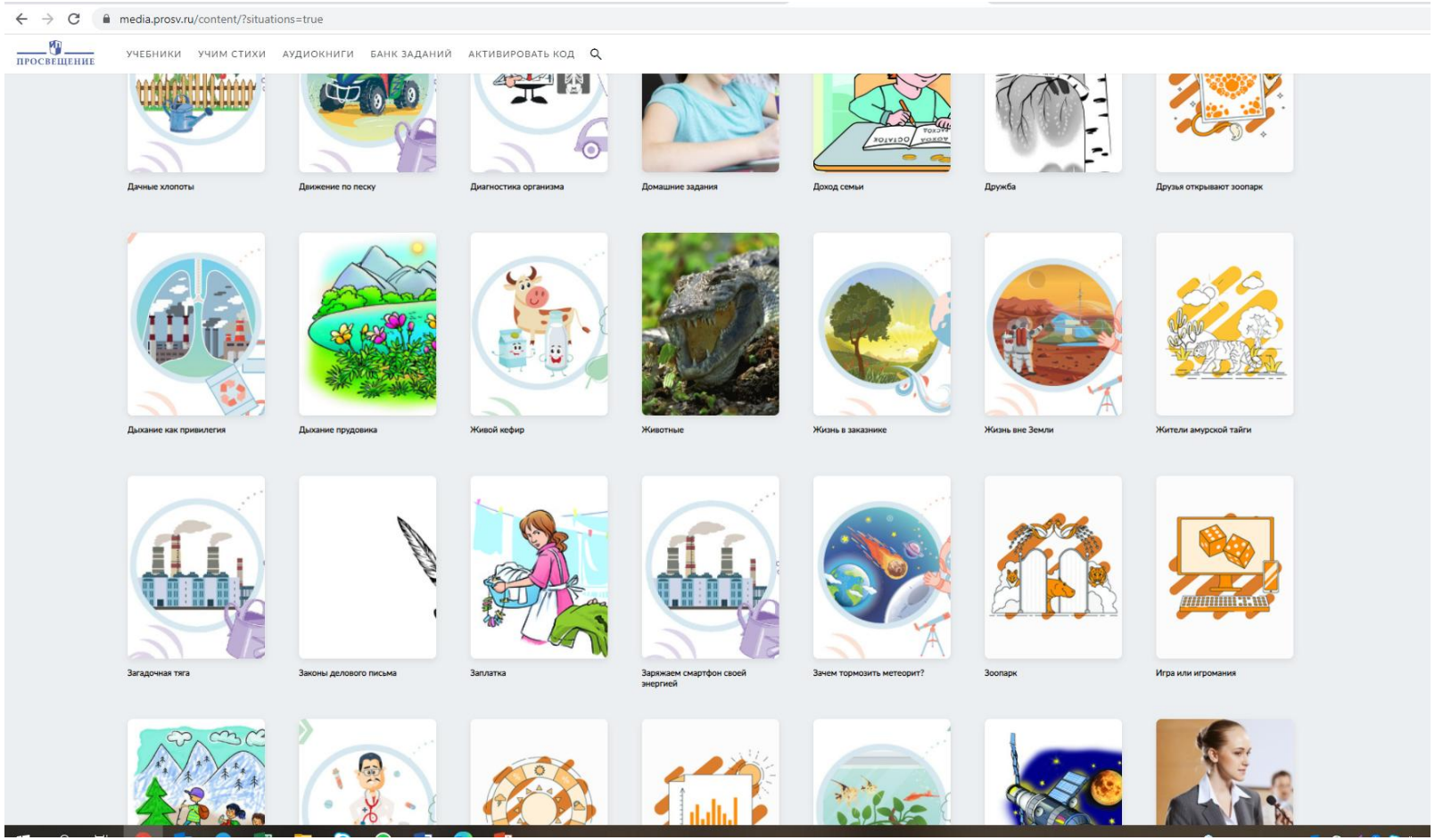

© АО «Издательство «Просвещение», 2022

Функциональная грамотность. Интерактивное продолжение дидактического комплекса

Версия 2.0

Целевая аудитория:
учителя и учащиеся 7-8 классов

11 пособий, 600 заданий

Компонентов ФГ - 5
Фронтальная работа в классе + индивидуальная работа ученика в классе и дома
Режимы «тренажер», «мониторинг»
Полнотекстовая версия пособий
Лицензия – 3 года

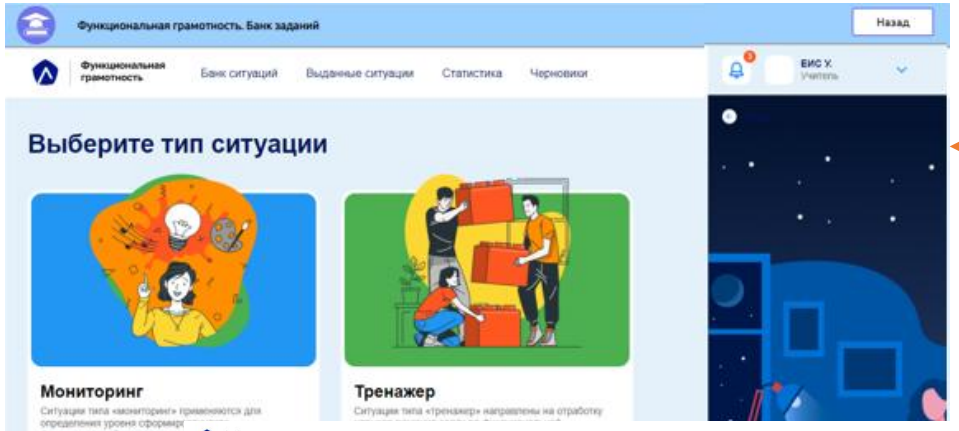

Личный кабинет учителя

Личный кабинет ученика

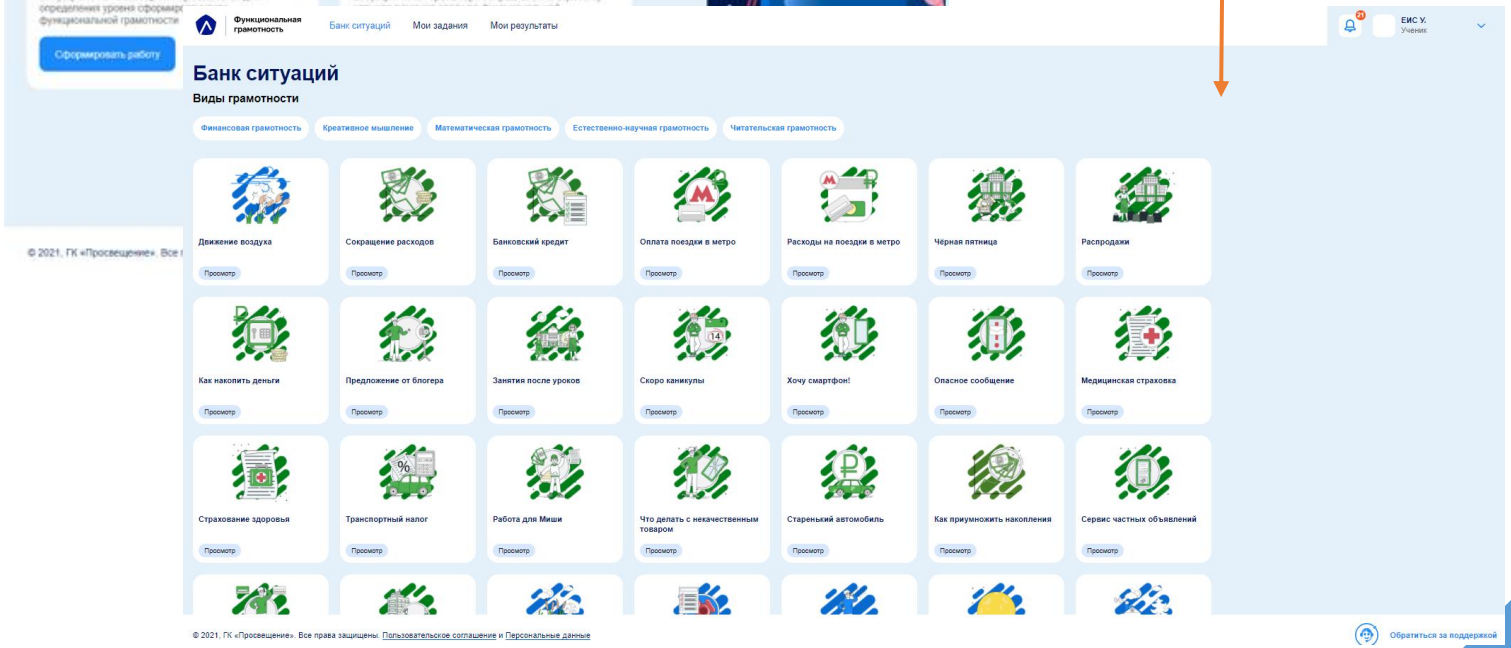

© АО «Издательство «Просвещение», 2022

Возможности учителя

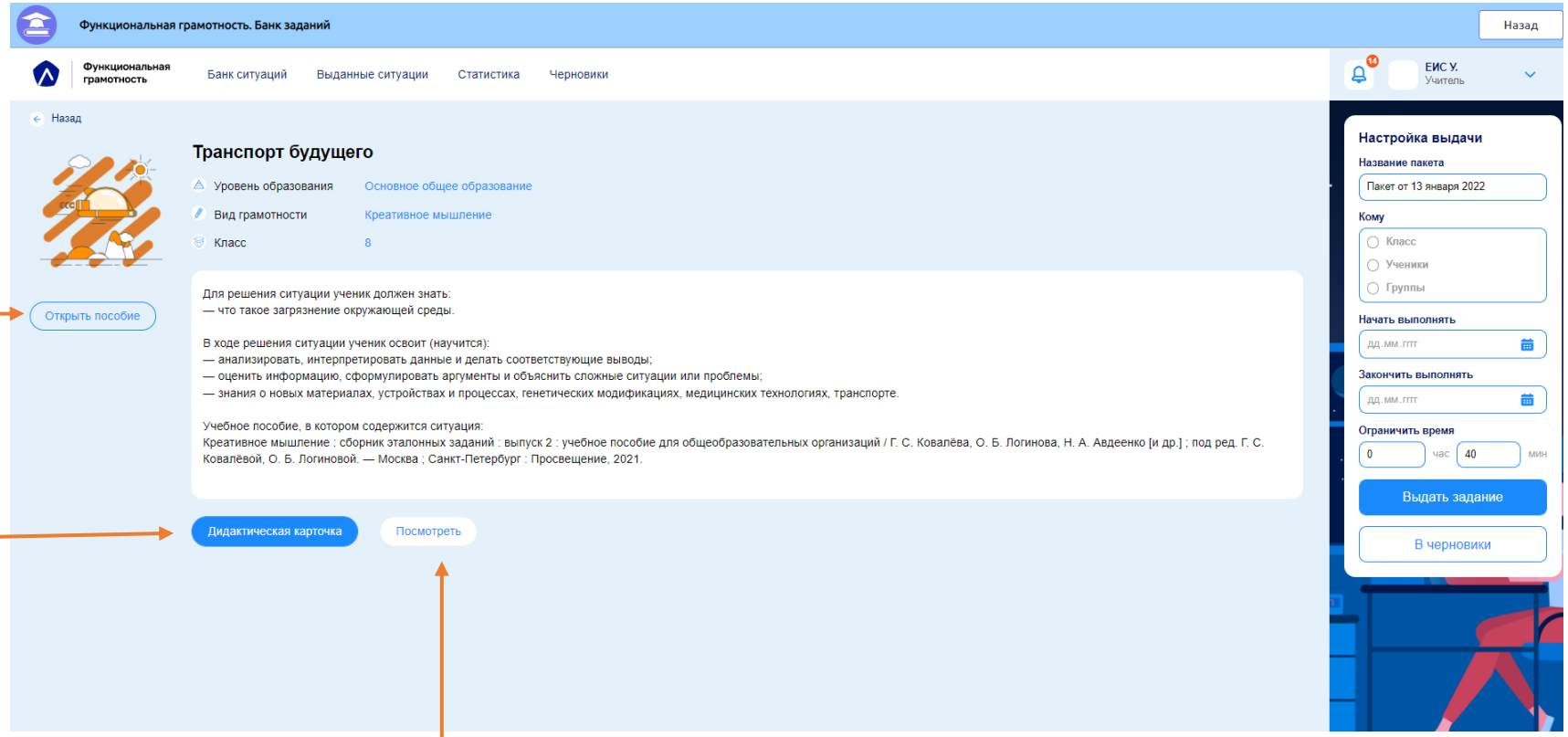

Просматривать ЭФУП

Знакомиться с дидактической карточкой ситуации

Просмотреть и прорешать ситуацию

© АО «Издательство «Просвещение», 2022

Возможности учителя

Видеть задания по всем компонентам ФГ для мониторинга и тренажера

Просмотривать и прорешивать ситуацию

Включать ситуацию в работу
(тренажер или мониторинг)

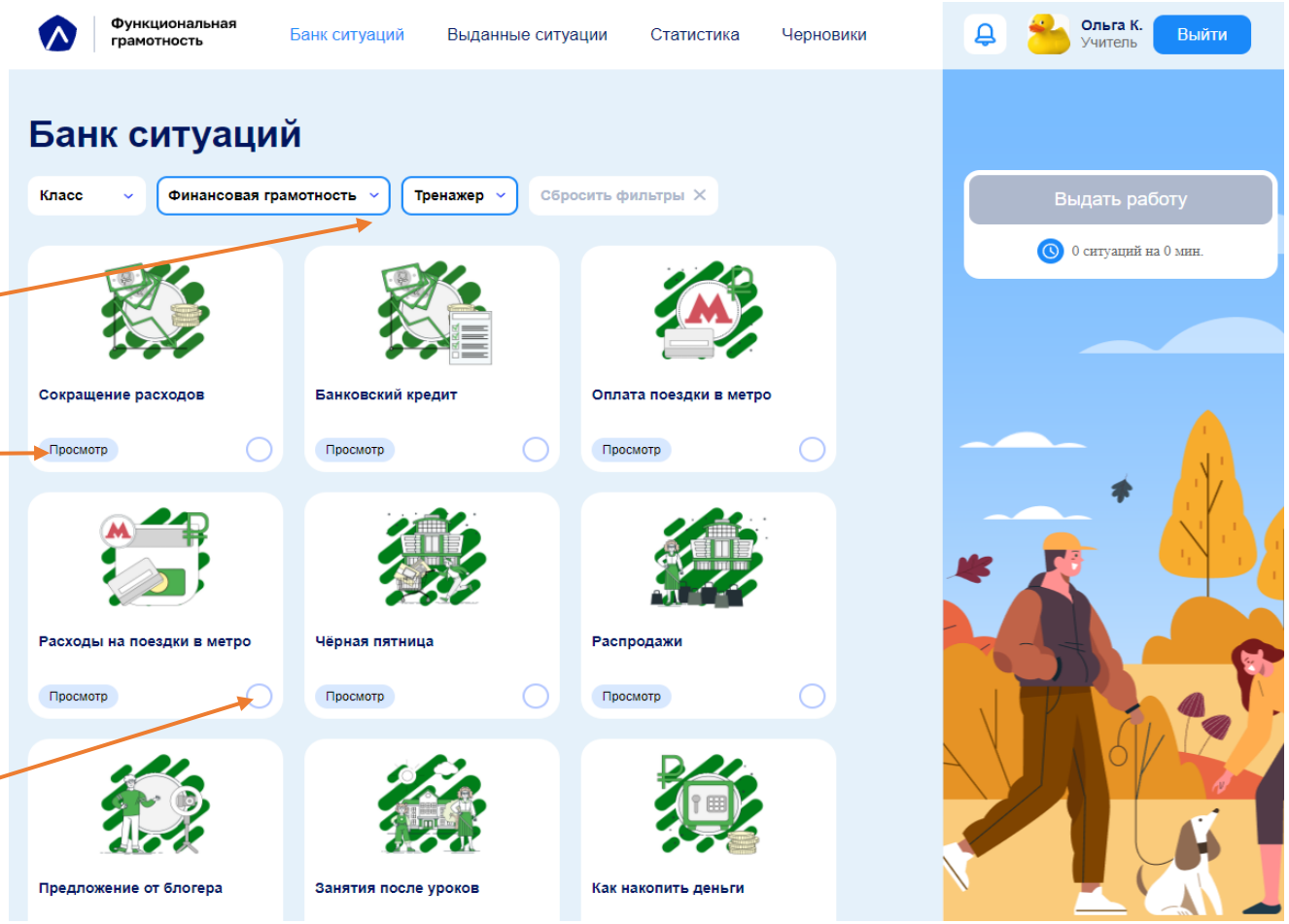

© АО «Издательство «Просвещение», 2022

Возможности учителя

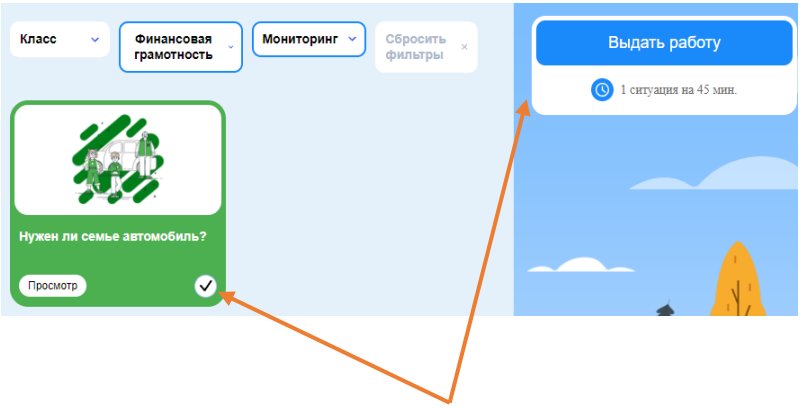

Формировать работы

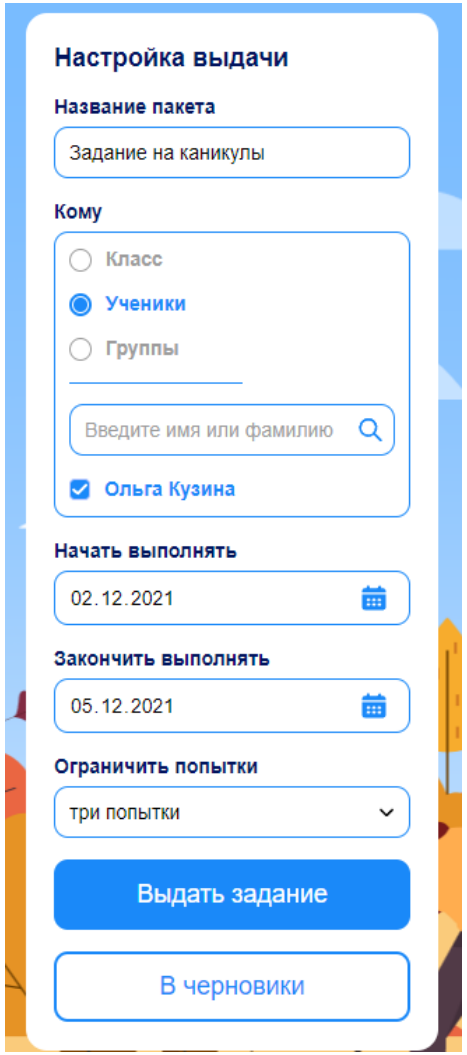

Настраивать параметры выдачи работы

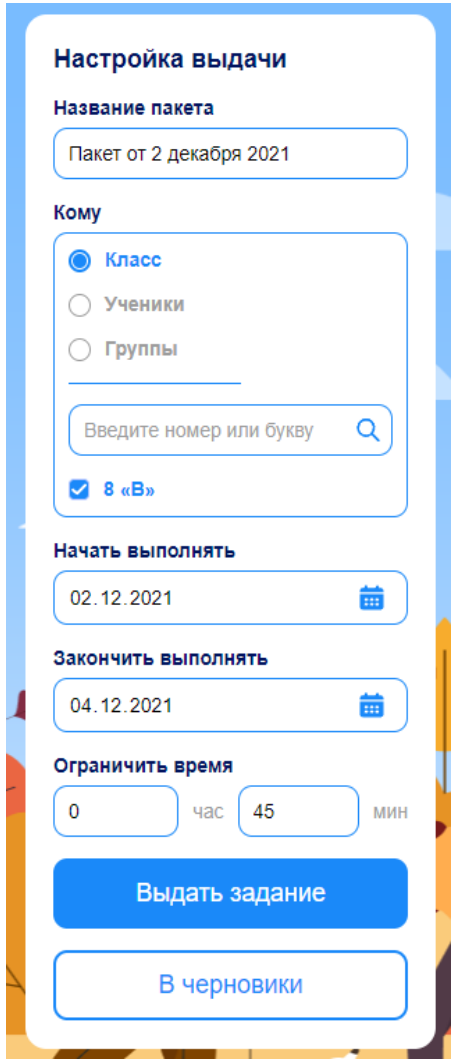

© АО «Издательство «Просвещение», 2022

Возможности учителя

Видеть карточки и статусы выданных работ

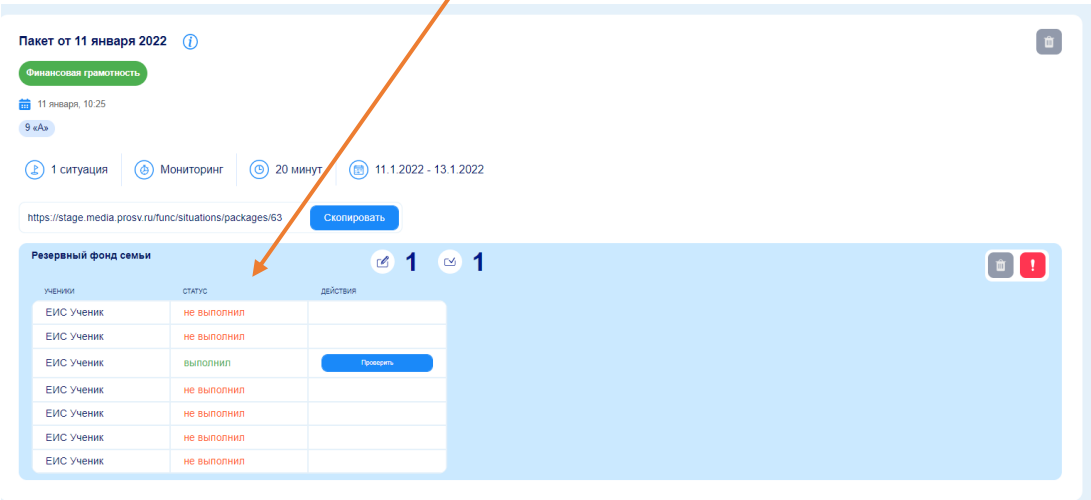

Видеть «сигнал» о необходимости проверки

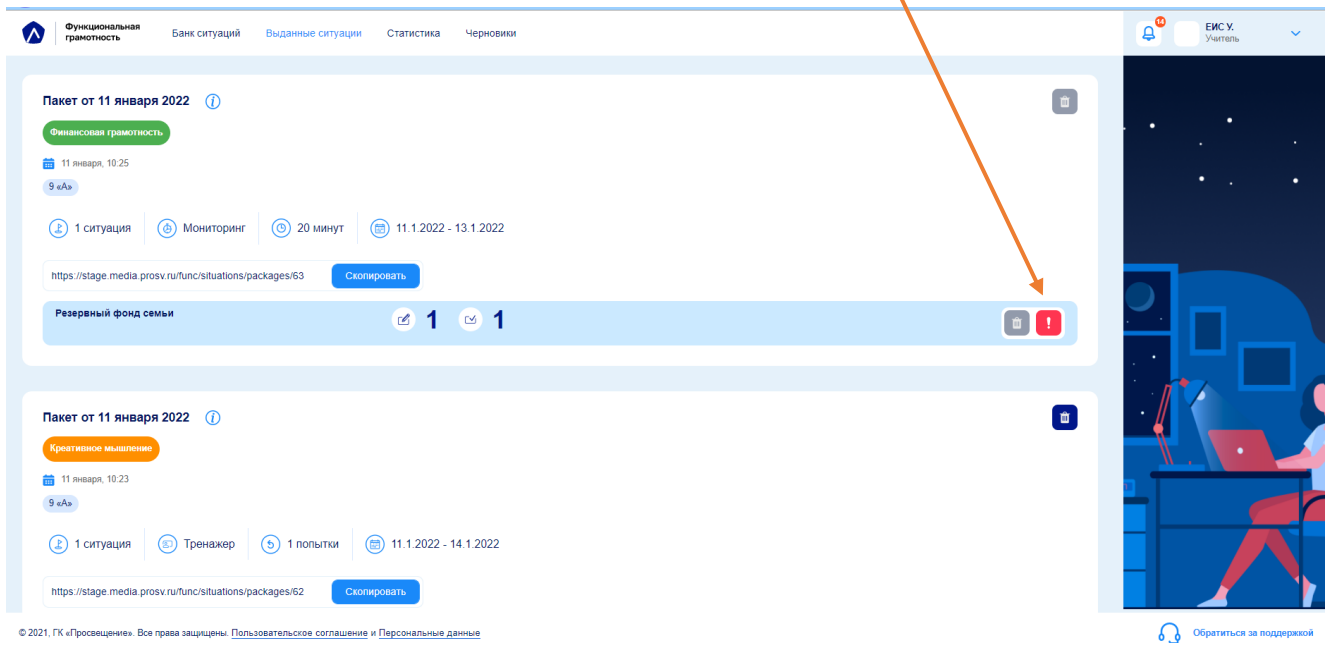

© АО «Издательство «Просвещение», 2022

Возможности учителя

Проверять задания с открытыми ответами, видеть ошибки в заданиях с автоматической проверкой, писать комментарии

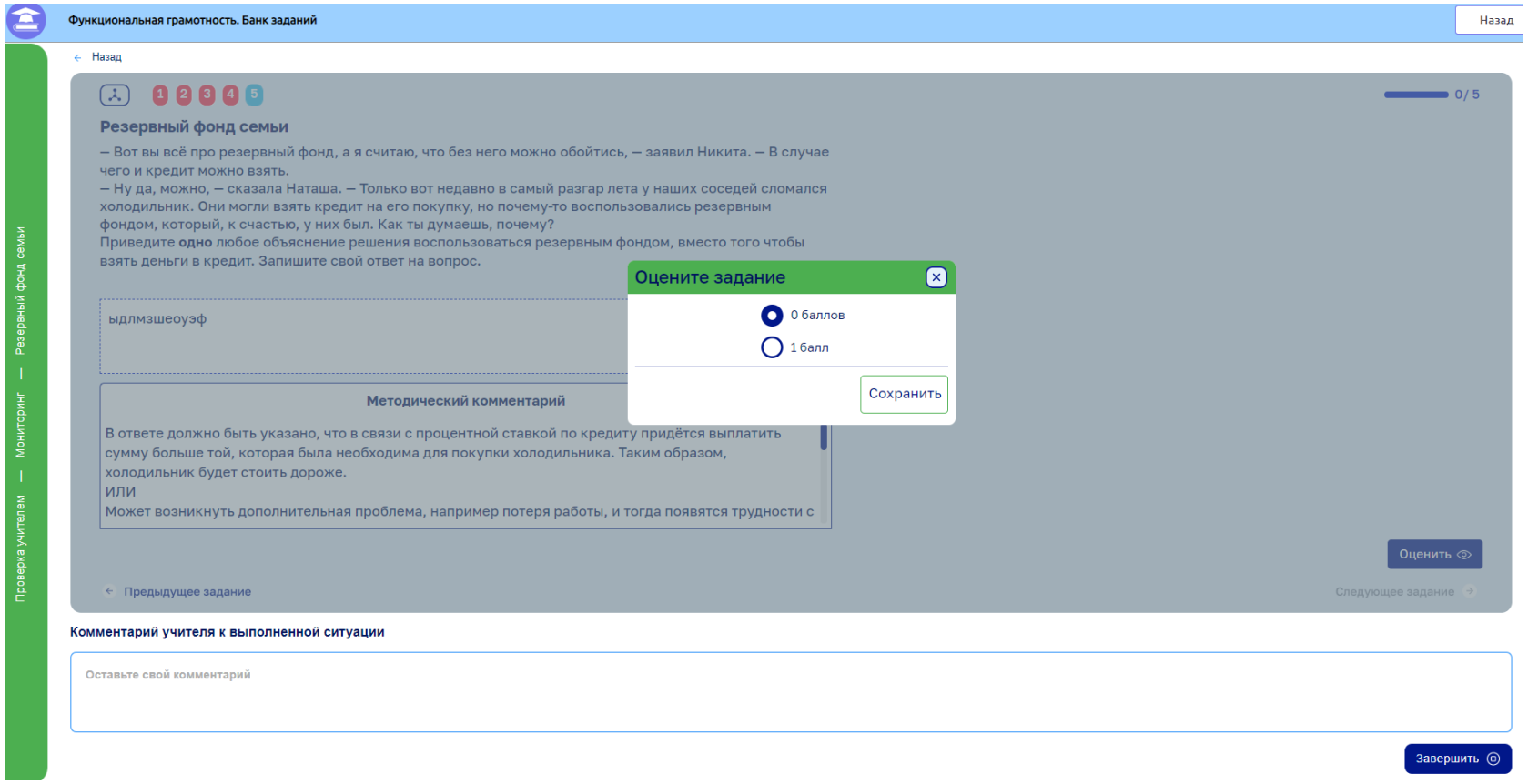

© АО «Издательство «Просвещение», 2022

Возможности учителя

Видеть сводную статистику динамики по всем видам грамотности, отдельным компонентам ФГ по классу

Видеть сводную информацию отдельным компонентам ФГ по классу

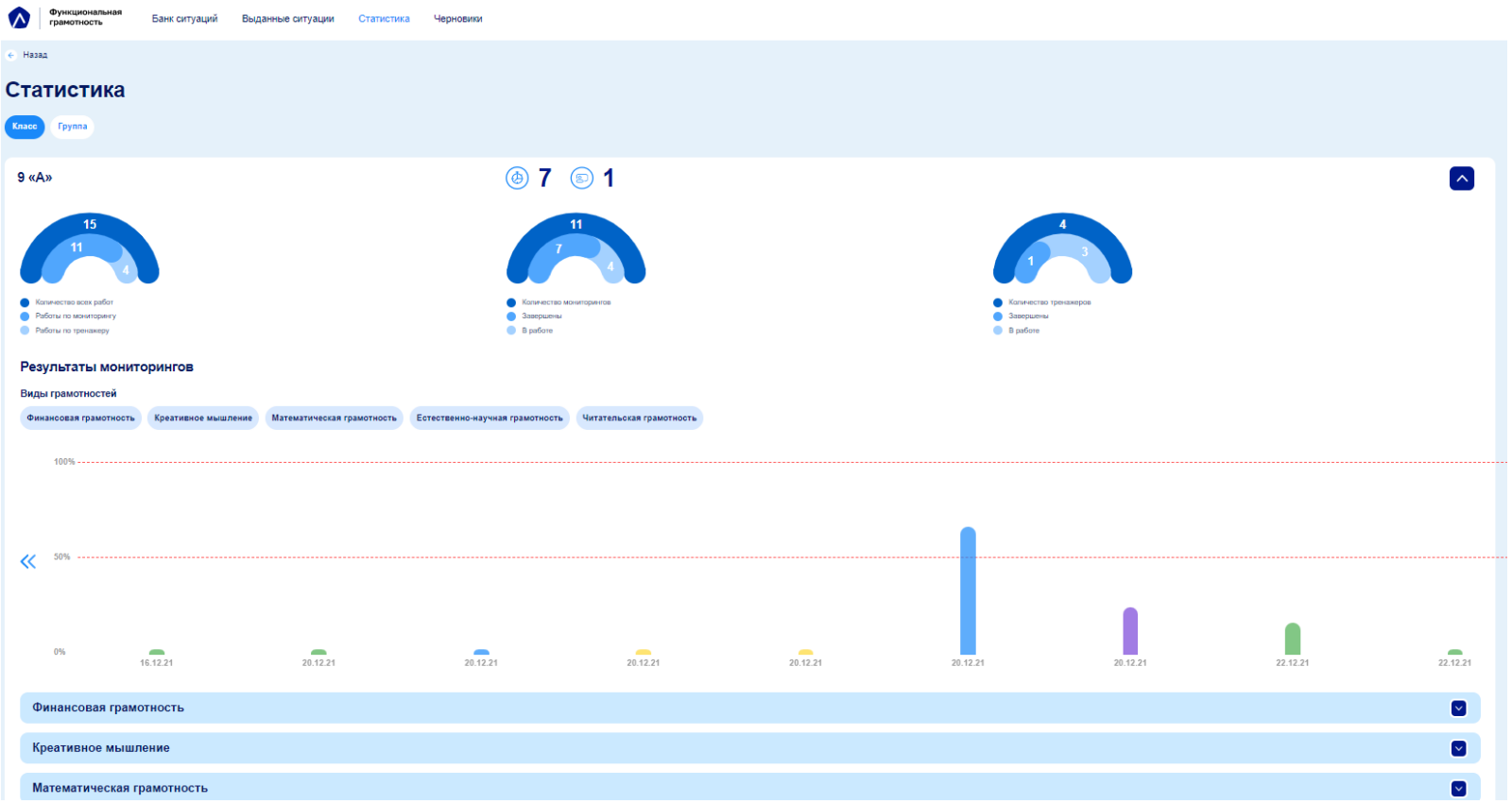

© АО «Издательство «Просвещение», 2022

Возможности ученика

Видеть задания по всем компонентам ФГ для тренажера

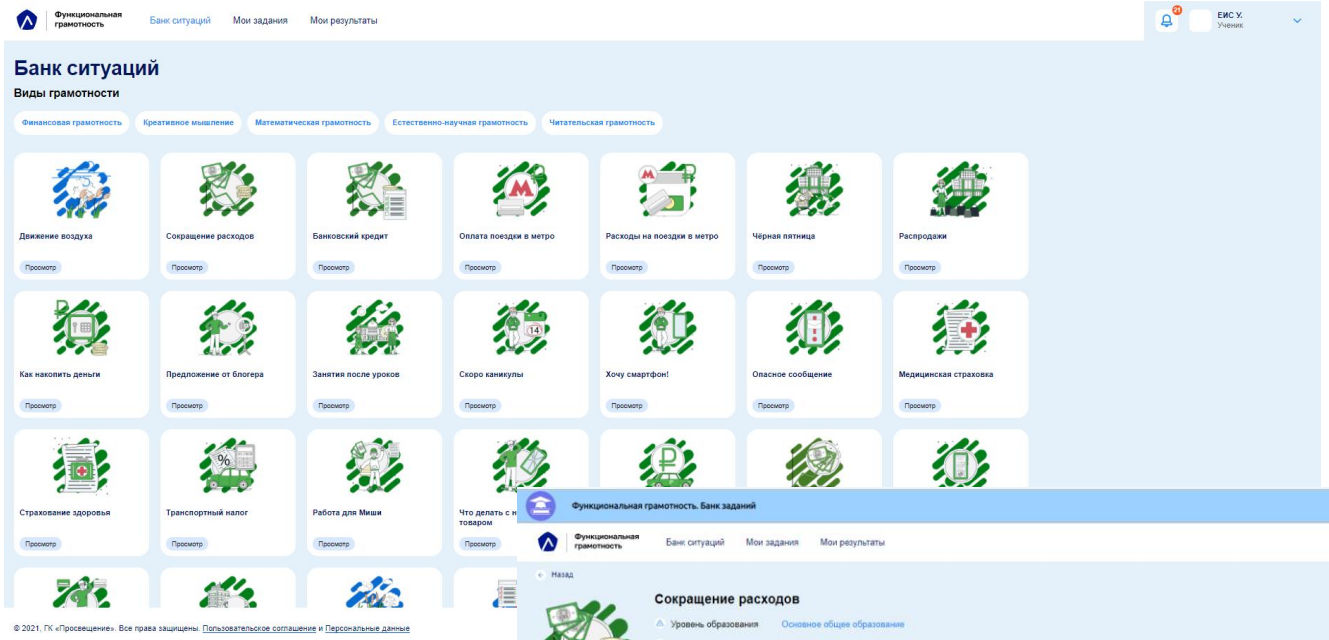

Просматривать ЭФУП

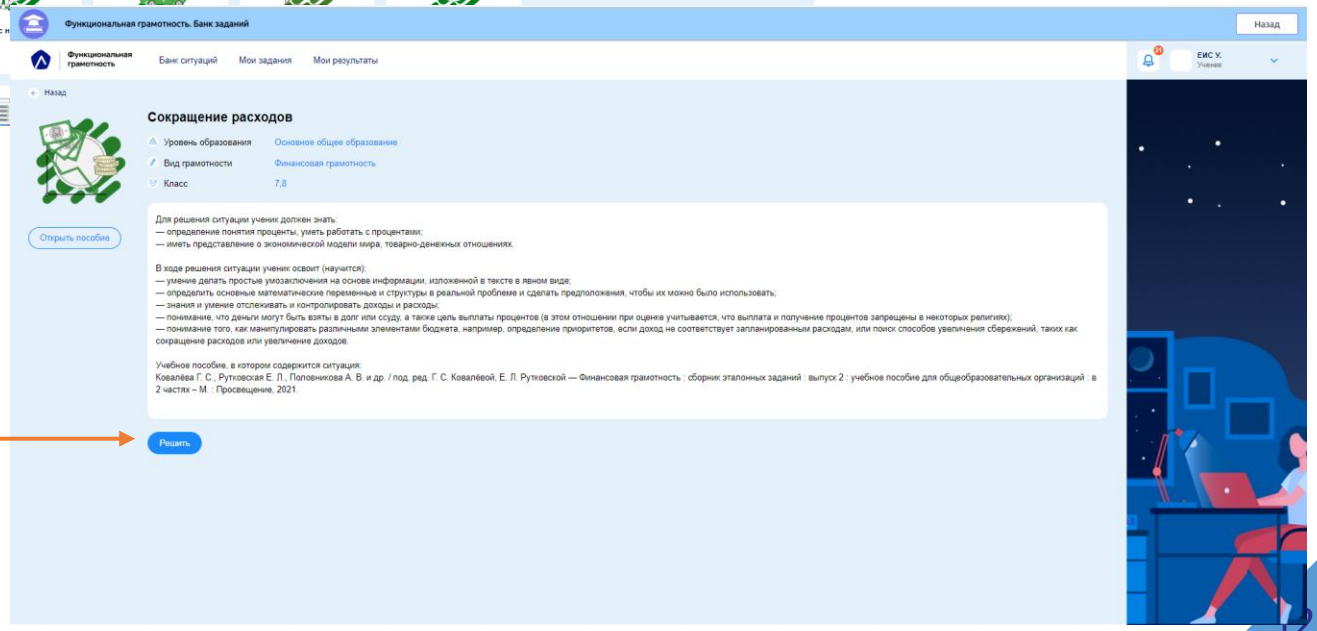

Решать ситуации-тренажеры без ограничения попыток

© АО «Издательство «Просвещение», 2022

Возможности ученика

Решать самостоятельно выбранные ситуации-тренажеры без ограничения попыток

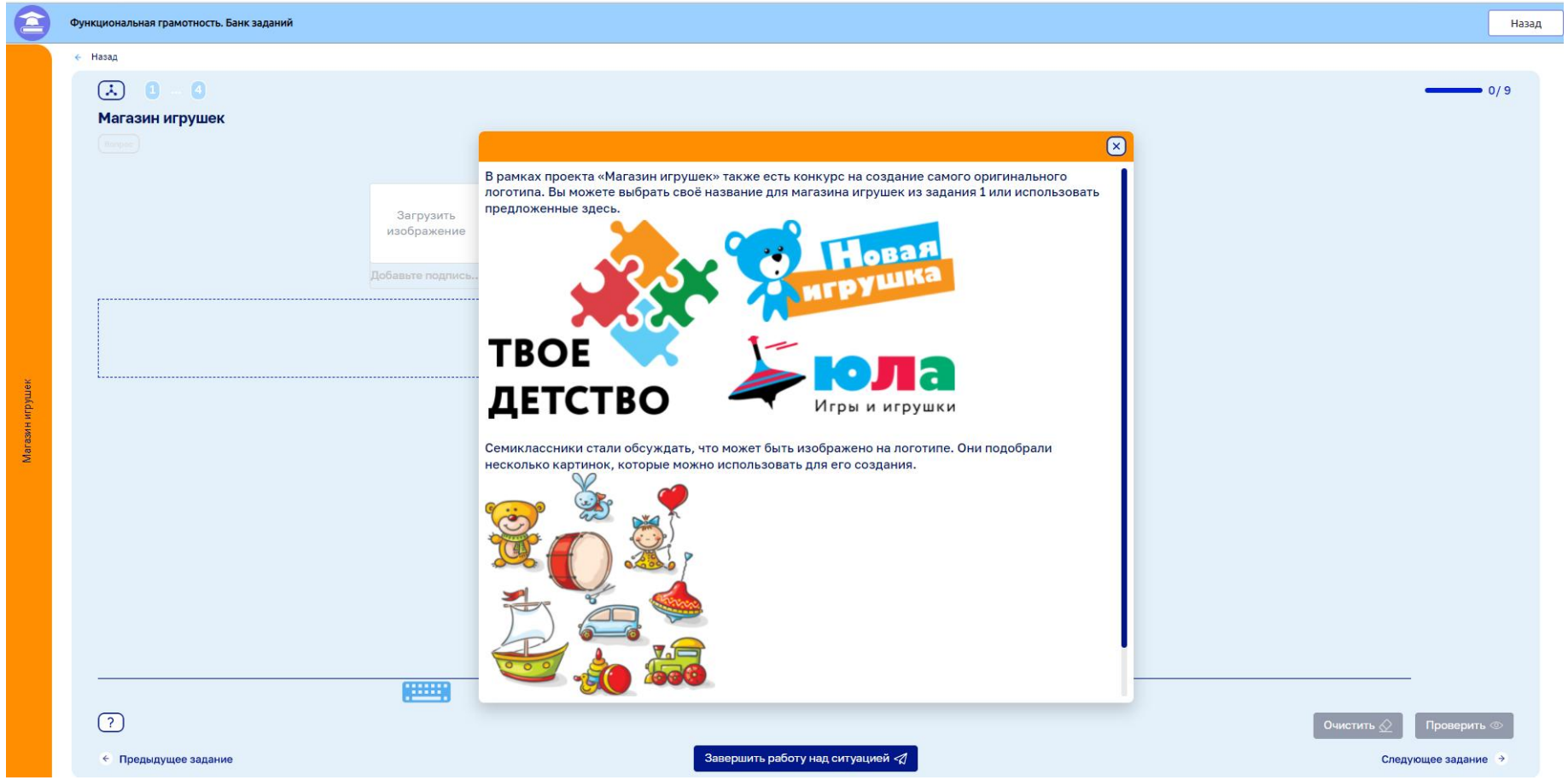

© АО «Издательство «Просвещение», 2022

Возможности ученика

Решать работы, выданные учителем

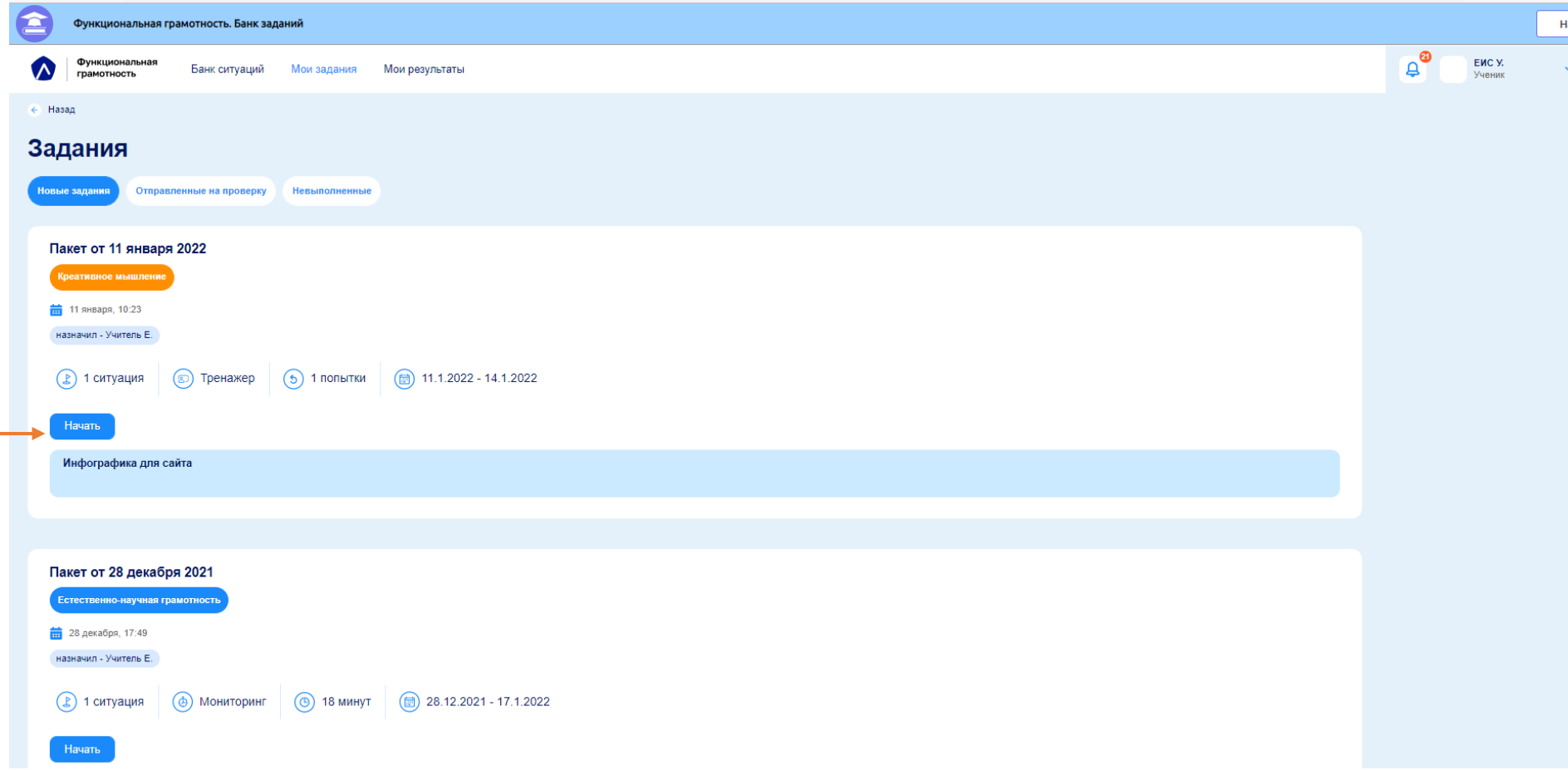

© АО «Издательство «Просвещение», 2022

Возможности ученика

Видеть все категории своих работ

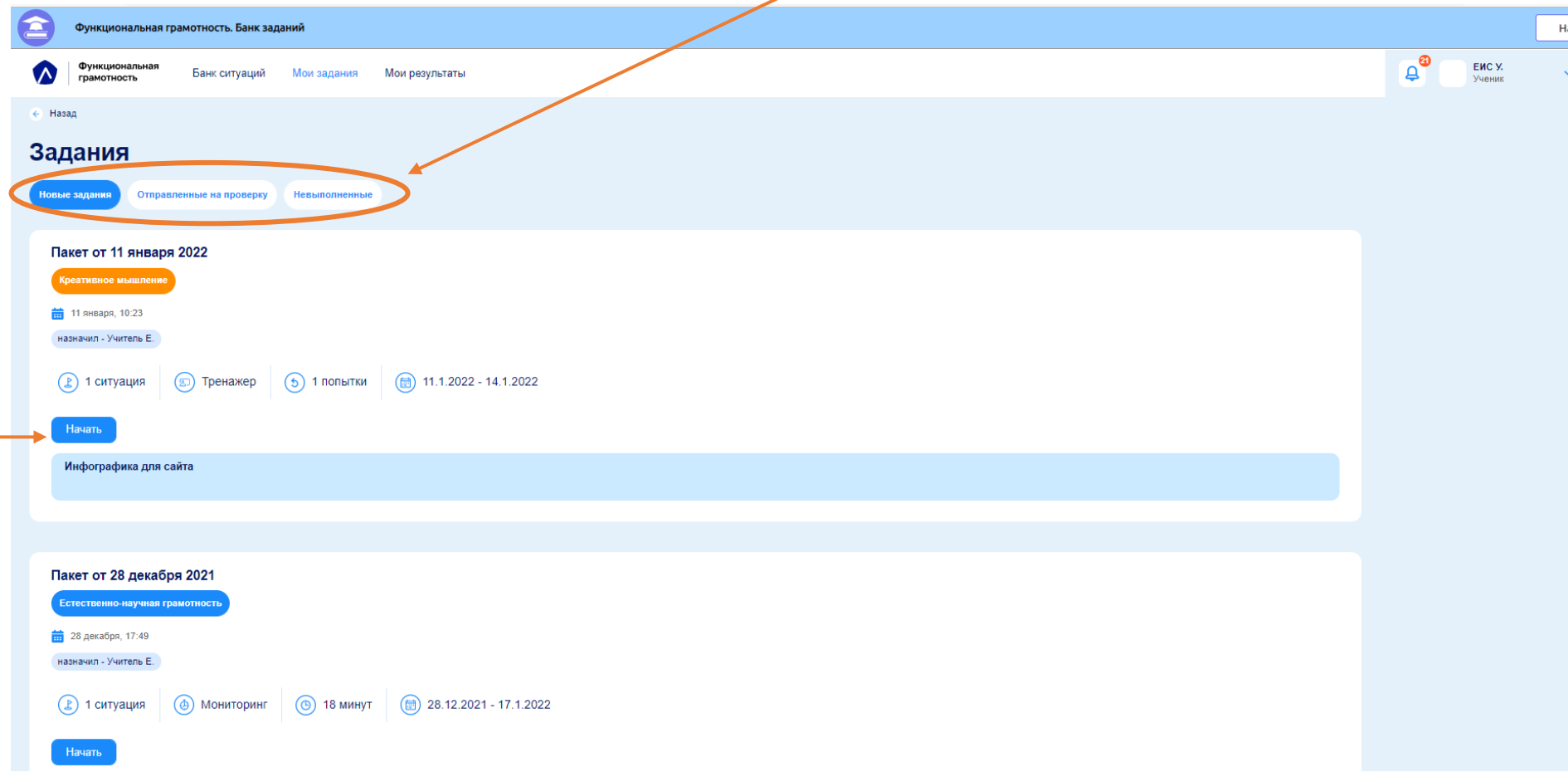

Решать работы, выданные учителем

© АО «Издательство «Просвещение», 2022

Возможности ученика

Видеть сводную статистику своих работ

Видеть результаты проверки и комментарии учителя

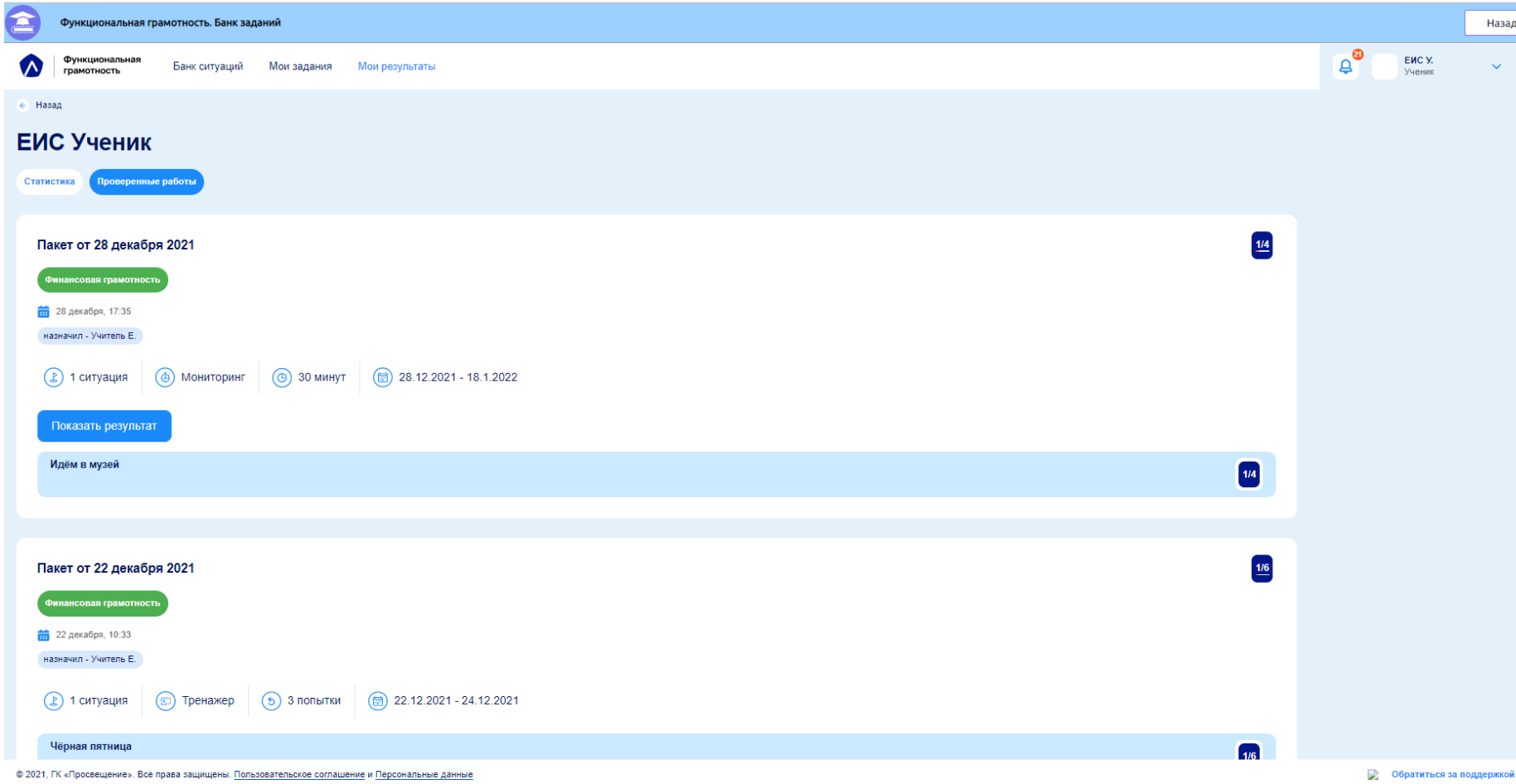

© АО «Издательство «Просвещение», 2022